Tanz mit uns in der Dominikanischen Republik!

13. - 22. Mai 2023

Get your

Programm

10 Tage / 9 Nächte

*Salsa & Bachata Einheiten gehen ca. 1,5h, Yoga und Meditation ca. 30 min, Änderungen vorbehalten

Tag 1

Samstag, 13.05.

Flug von Hannover nach Bayahibe, Check-In, Chill or Party, Erkundung der Hotelanlage, Abendprogramm des Viva Hotels

Tag 2

Sonntag, 14.05.

Good Morning Yoga mit Jorli, Buenos Dias Salsa mit Abtin & Monica, Good Evening Bachata Traditional mit Yernan & Jorli, Night Dance Social

Tag 3

Montag, 15.05.

Land & Leute Tour: Cocao, Zigarren & Zipline, Bodymovement mit Eloy, Bachata mit Yernan, Social und Party im Hotel

Tag 4

Dienstag, 16.05.

Morning Meditation mit Nick, Bachata is taking over mit Yernan, Eloy, Nick und Jorli, Erkundung und Bummeln in Bayahibe, Good Eve Salsa Workshop mit Eloy, Abtin, Monica, Nick und Jorli, Sonnenuntergang und Social Night im Saona Cafe

Tag 5

Mittwoch, 17.05.

One day in Paradise auf Saona Island: Dance Videos und Picture Time, Evening Relax und Showprogramm im Hotel

Tag 6

Donnerstag, 18.05.

Balance and Mobility mit Nick & Jorli , Chill und ein freier Tag für dich.
Enjoy your free day

Tag 7

Freitag, 19.05.

Good Morning Besichtigung La Cueva, Salsa mit Abtin & Monica, Bachata mit Nick & Jorli, Social Night

Tag 8

Samstag, 20.05.

Ausflug in die Hauptstadt Santo Domingo oder Quad-Fahrt

Tag 9

Sonntag, 21.05.

Man vs. Women: Jorli & Monica Bachasalsa Ladystyling, Nick & Abtin Bachasalsa Menstyling, Chill Out Party

Tag 10

Montag, 22.05.

Time to say goodbye mit einem see-you-soon-Workshop

Detaillierter Zeitplan folgt bei der Welcomeveranstaltung

Direkte Buchungen über www.meinereiseangebote.de/KBDB-8705

*Der Preis versteht sich pro Person und in einem geteilten Doppelzimmer

Im Preis enthalten
Railway Ticket(Zugtickets Hin- Rückfahrt)
Flugticket (Hin- und Rückflug) Shuttle (Hin- Rückfahrt Airport-Hotel)
4 Sterne All Inclusive Hotel
10 Tage, 9 Nächte, p.Pers. im Doppelzimmer
(Einzelzimmerbuchung auf Anfrage möglich)
Workshops, Salsa, Bachata, Yoga, Meditation und Socials
Täglich über 7 Tage mindestens 3 bis 5 Workshops
KEIN TANZPARTNER NOTWENDIG

Optional buchbar:
Exclusive Tour
2 Ausflüge, nach Saona Island, sowie in die Hauptstadt Santo Domingo. Mehr Infos findet Ihr unter www.insidertrips.com

Direkt bei Buchung 198 €

Falls die Mindestteilnehmerzahl von 12 Personen nicht erreicht wird, kann die Reise auf Wunsch trotzdem durchgeführt werden. Sollte die Gruppenreise nicht angetreten werden, entsteht eine Stornogebühr von 3% des Gesamtbetrages. **Anzahlung beträgt 400€. Ratenzahlung möglich**.

Dance boost
for your body, mind & soul

Viva Wyndham Dominicus Beach

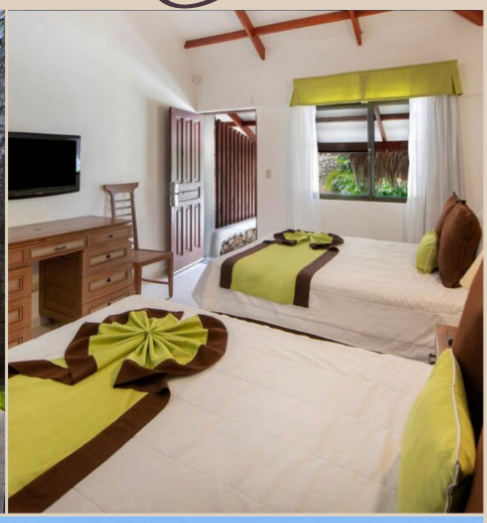

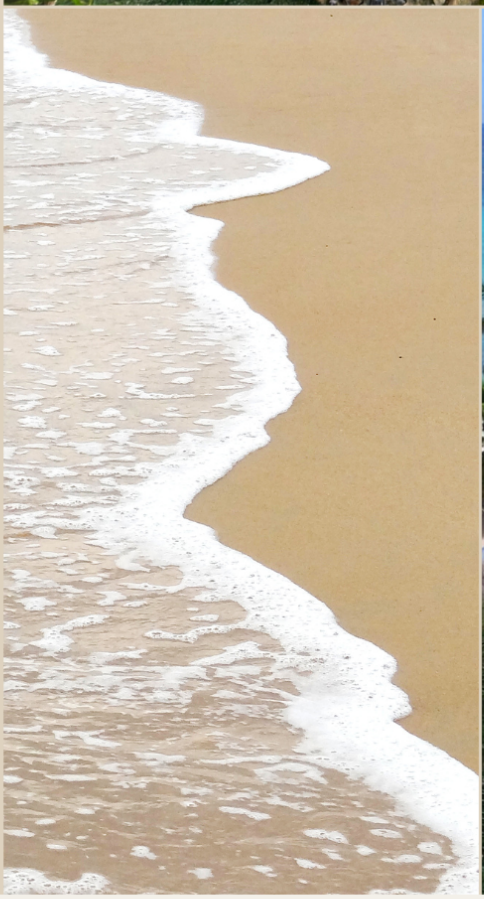

Live the good life in la Romana

Viva

WYNDHAM
ALL-INCLUSIVE RESORTS

www.wyndhamhotels.com

@vivaresorts

@vivawyndhamresorts

Unser Team stellt sich vor

@udanceboost

DAS SIND WIR

Reiseinformationen

Bitte beachten Sie, dass die hier angegebenen Flugdaten des Reiseveranstalters nur voraussichtliche Flugdaten sind und sich eventuell ändern können. Über etwaige Änderungen informiert Sie der Reiseveranstalter, die Fluggesellschaft oder der Leistungsträger.

Hinflug am 13.05.2023 — Condor

von	FRA (Frankfurt)
nach	PUJ (Punta Cana)
Flug	Condor DE2226
Abflug	**15:20**
Ankunft	**19:30**
	10 h 10 Min.
Flugklasse	Economy
Gesamtreisezeit	**10 h 10 Min.**

Rückflug am 22.05.2023 — Condor

von	PUJ (Punta Cana)
nach	FRA (Frankfurt)
Flug	Condor DE2229
Abflug	**21:30**
Ankunft	**13:00**
	09 h 30 Min.
Flugklasse	Economy
Gesamtreisezeit	**09 h 30 Min.**

Gepäckinformation

1 Handgepäckstück (Maße: 55x40x20 cm, 8kg) sowie **1 Aufgabegepäckstück** (Maße max. 20kg)

Packliste

- Sonnencreme LSF 50 von DermaConcept
- FlipFlops und festes Schuhwerk
- Sommerkleidung
- 1 dicken Hoodie für das Handgepäck
- Sonnenbrille
- Mosquitospray
- Kopf- und Schulterbedeckung für den Saona Ausflug. . .es wird heiß
- Ohropax
- kleiner Rucksack für Ausflüge
- Bikini/ Badebekleidung
- Adapter

Einreise

Deutsche Staatsangehörige benötigen für die einmalige Einreise und einen Aufenthalt bis zu 30 Tagen **kein Visum**, lediglich einen gültigen Reisepass (Gültigkeit mind. 6 Monate bei Einreise in die Dom Rep).

Alle Reisenden müssen zu Ein- und Ausreisezwecken ein einheitliches elektronisches Formular ('E-Ticket') ausfüllen (siehe unter „links"). Ergänzende Hinweise erteilt die dominikanische Migrationsbehörde.

Die Vorlage eines Impfzertifikats bzw. eines negativen Coronatests ist derzeit keine Voraussetzung für die Einreise aus Deutschland.

Alle weiteren Informationen können von der Homepage des auswärtigen Amts entnommen werden (https://www.auswaertiges-amt.de)

Währung

Der Dominikanische Peso ist die Währung der Dominikanischen Republik. Ein Peso wird unterteilt in 100 Centavos. Der Dominikanische Peso ist eine reine Binnenwährung und darf nicht ausgeführt werden.
Zur Zeit liegt der Wechselkurs bei 1 EUR = 59,565 DOP (Stand Januar 23).

Elektrizität

Die Spannung in der Dominikanischen Republik beträgt 120 Volt, wie in vielen lateinamerikanischen Ländern und in den Vereinigten Staaten. Wenn du aus einem europäischen Land anreisen und deinen Haartrockner an die Steckdose anschließen möchtest, musst du einen Netz- oder Stromadapter hinzufügen.

Klima

Es herrscht ein tropisch-feuchtes Klima mit Tagestemperaturen um die 30°C und hoher Luftfeuchte von ca. 80%. Sowohl im Tages- als auch im Jahresdurchschnitt schwanken die Temperaturen kaum. Das gilt auch für die wunderbar warmen Wassertemperaturen, die nie unter 26 Grad fallen.

Die Hurrikan-Saison dauert von Juni bis Oktober mit Schwerpunkt zwischen September und Oktober.

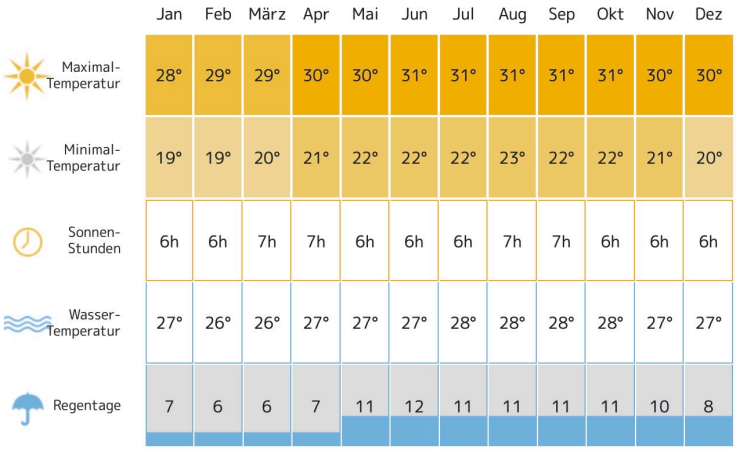

	Jan	Feb	März	Apr	Mai	Jun	Jul	Aug	Sep	Okt	Nov	Dez
Maximal-Temperatur	28°	29°	29°	30°	30°	31°	31°	31°	31°	31°	30°	30°
Minimal-Temperatur	19°	19°	20°	21°	22°	22°	22°	23°	22°	22°	21°	20°
Sonnen-Stunden	6h	6h	7h	7h	6h	6h	6h	7h	7h	6h	6h	6h
Wasser-Temperatur	27°	26°	26°	27°	27°	27°	28°	28°	28°	28°	27°	27°
Regentage	7	6	6	7	11	12	11	11	11	11	10	8

Dominikanische Republik, Karibik

Zeitunterschied

Die Zeitverschiebung liegt zwischen der Dom Rep und Deutschland bei 6 Stunden während der Sommerzeit und 5 Stunden während der Winterzeit.

Telefon/ SIM

Es können aus dem deutschen Netz erhebliche Gebühren anfallen, darum empfiehlt es sich eine vor Ort eine SIM Karte zu besorgen. Diese bekommst du in den Shops der Anbieter Claro oder Altice, die häufig in Einkaufszentren oder Supermärkten zu finden sind. Am besten, du kaufst dort für weniger als 5 US$ eine neue SIM-Karte. Diese beinhalten meistens zehn Freiminuten für Anrufe ins lokale Netz.

WLAN-Zugang ist in der Dominikanischen Republik überall möglich, in Cafés, Restaurants, Busterminals und Hotellobbies. Erwarte bitte kein High-Speed-Netz oder allumfassende Verfügbarkeit.

Wasser

Du solltest weder Leitungswasser aus dem Hahn noch aus der Dusche trinken. Kaufe lieber Wasser in abgefüllten Flaschen. Don`t worry: das Viva stattet uns mit ein paar kostenfreien Flaschen Wasser aus.

Grüner Tipp: Besorge dir eine Thermosflasche zum Auffüllen. So bleiben die Getränke auch schön kühl!

Links

https://eticket.migracion.gob.do

https://www.auswaertiges-amt.de/de/aussenpolitik/laender/dominikanischerepublik-node/dominikanischerepubliksicherheit/206146

www.insidertrips.com

Kontaktdaten

Jorlanda Geier (+49) 0172 322 40 53

Monica Melito (+49) 0176 204 47 979

www.udance.de

Powered by

DERMACONCEPT HANNOVER BY JULIE

TREFFPUNKT URLAUB
URLAUB MACHEN WIR HAUPTBERUFLICH

UDance

DANCE COMMUNITY HANNOVER
LEIDENSCHAFTLICH TANZEN

PAN APP